

Tarifs LYCEE

Année scolaire 2023-2024

*Les tarifs de restauration et d'hébergement présentés ci-dessous sont ceux de l'année 2023-2024 (forfait 5 jours par semaine), votés en Assemblée plénière du Conseil Régional de Normandie ; ils sont susceptibles d'évoluer pour l'année scolaire 2024-2025, selon le vote de l'Assemblée délibérative du Conseil Régional de Normandie.

REGIME	Tarif 2023-2024*	Sept-Oct-Nov-Déc	Janv-Fev-Mars	Avr-Mai-Juin
		40,00%	40,00%	20,00%
Lycéen interne	1 342,40 €	536,96 €	536,96 €	268,48 €
Demi pension	532,80 €	213,12 €	213,12 €	106,56 €
Interne/Externe	-	-	-	-

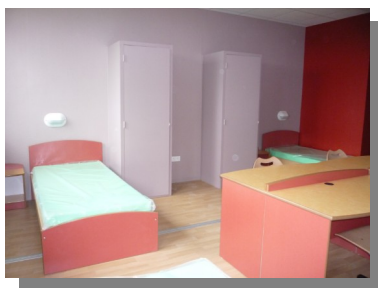

CARTE RESTAURATION - FRAIS DIVERS

Carte de self : 6 euros

Frais divers : 10,00 euros pour l'année scolaire

PHOTOCOPIES

Classe	1er trimestre scolaire	2ème trimestre scolaire	3ème trimestre scolaire
2ndes Professionnelles	32.85 €	32.85 €	16.43 €
Seconde GT	32.85 €	32.85 €	16.43 €
Première et Terminale	40.47 €	40.47 €	20.23 €

Saint-Lô Thère

50620 Pont-Hébert – Tél : 02 33 77 80 80 – Fax : 02.33.77.80.81

email : epl.st-lo-there@educagri.fr - site : www.saint-lo-there.fr

Dans un souci de respect de l'environnement, Saint-Lô Thère a choisi d'utiliser du papier recyclé – janvier 2024